

5 ORGANIGRAMMI

5.1 Generale

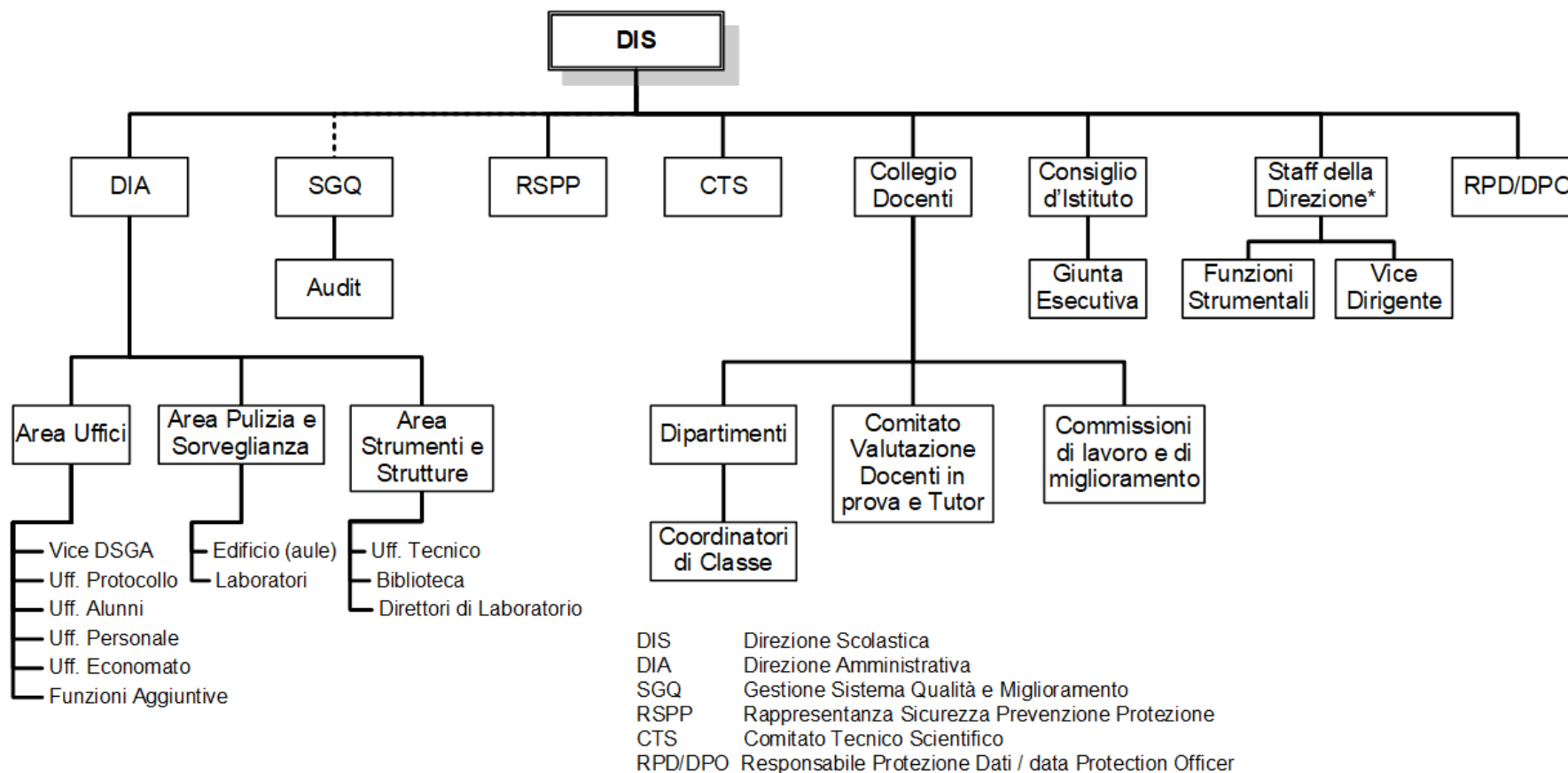

* Collaboratori del Dirigente

5.2 Organigramma “middle management”

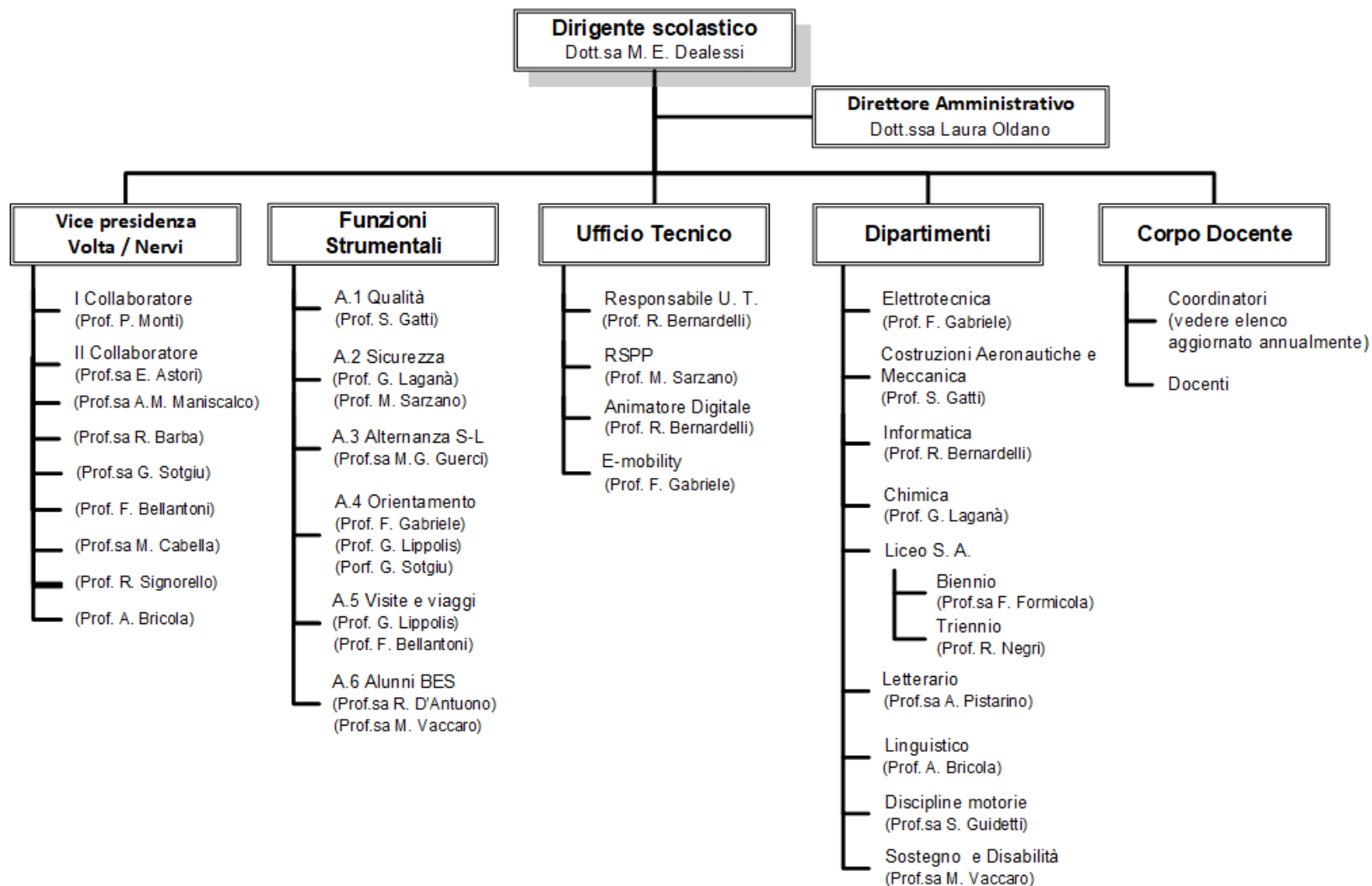

5.3 Figure rilevanti ai sensi del D. Lgs. 81/08

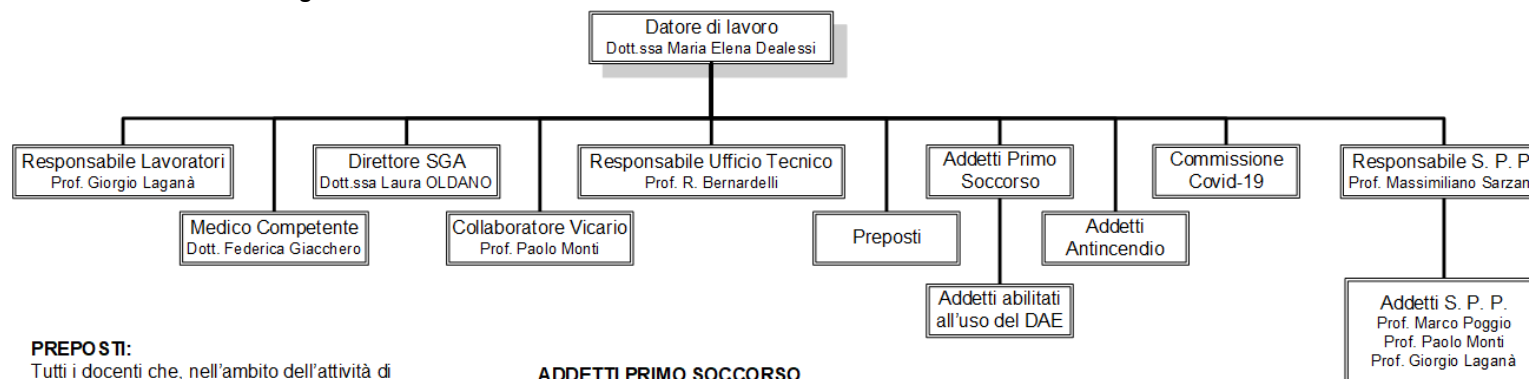

PREPOSTI:

Tutti i docenti che, nell'ambito dell'attività di laboratorio, sovrintendono all'attività lavorativa e garantiscono l'attuazione delle direttive ricevute, controllandone la corretta esecuzione da parte degli studenti, esercitando un funzionale potere di iniziativa.

PREPOSTI AL CONTROLLO DELL'APPLICAZIONE DEL DIVIETO DI FUMARE:

Tutti i lavoratori incaricati dal Dirigente, a norma dell'art. 4, lettera b), della DPCM 14/12/1995, pubblicata sulla GU n. 11 del 15/01/1996.

ADDETTI ANTI INCENDIO:

Viviana Avolio
Marilena Cataldo
Antonina Centineo
Laura Consogno
Letizia Leidi
Ivana Maria Massone
Anna Miranda
Michele Salcuni
Graziella Stocco
Agata Tomaselli

ADDETTI PRIMO SOCCORSO

Enrica Buzzi
Marilena Cataldo
Antonina Centineo
Rossella Icardi
Letizia Leidi
Antonietta Maiolino
Ivana Maria Massone
Anna Miranda
Paolo Monti
Michele Salcuni
Francesco Siringo
Mirela Soare
Maria Vaccaro

COMMISSIONE COVID-19

REFERENTE COVID-19:

Maria Elena Dealessi

SOSTITUTO DEL REFERENTE COVID-19:

Paolo Monti

MEMBRI COMMISSIONE COVID-19:

Edoarda Astori
Fabio Bellantoni
Silvio Bolloli
Giorgio Laganà
Paolo Monti
Massimiliano Sarzano
Roberto Bernardelli

ADDETTI ABILITATI ALL'USO DEL DAE:

Maria Elena Dealessi
Silvio Bolloli
Enrica Buzzi
Antonina Centineo
Leonardo Ferrazzi
Francesco Firpo
Mara Gavioli
Silvia Guidetti
Antonietta Maiolino
Ivana Maria Massone
Anna Miranda
Paolo Monti
Pierluigi Penna
Anna Elisa Pistarino
Paola Quattrocchio

5.4 Organizzazione interna CTS

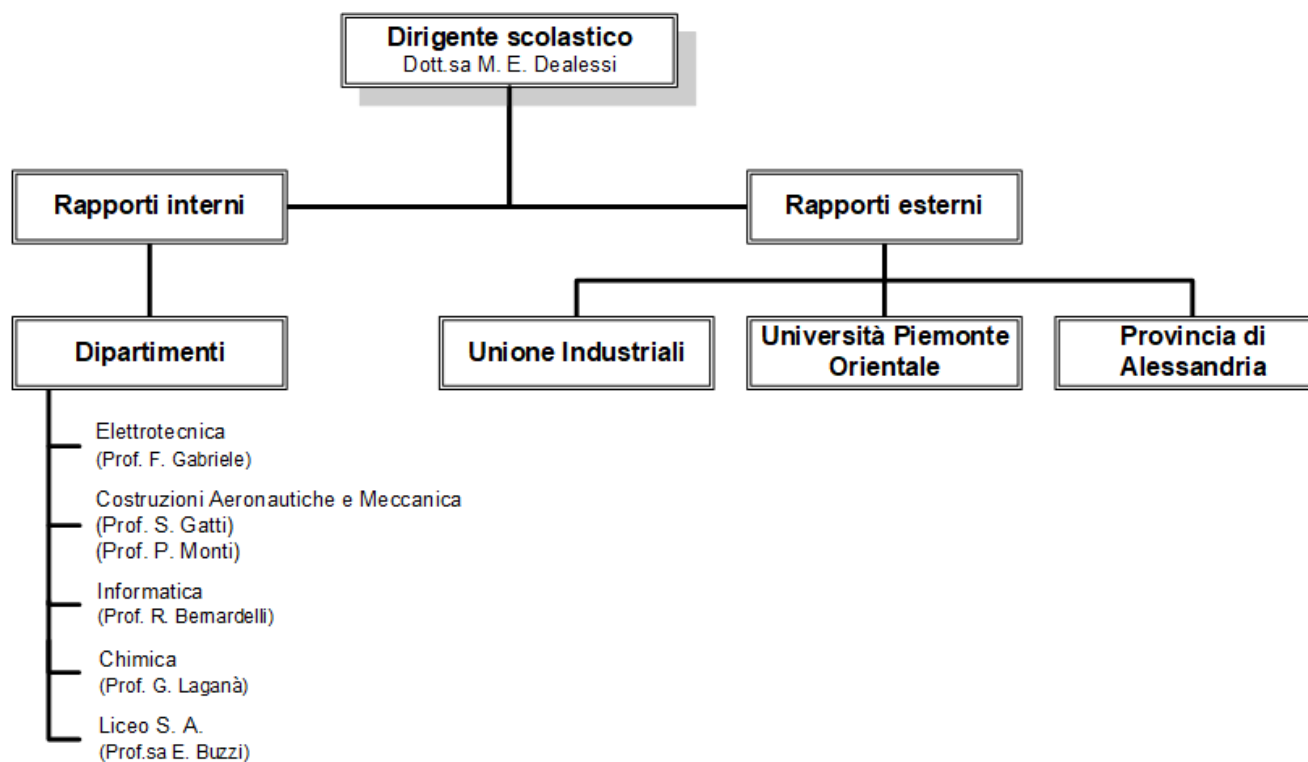

5.5 Gestione sito web ITIS "A. Volta"

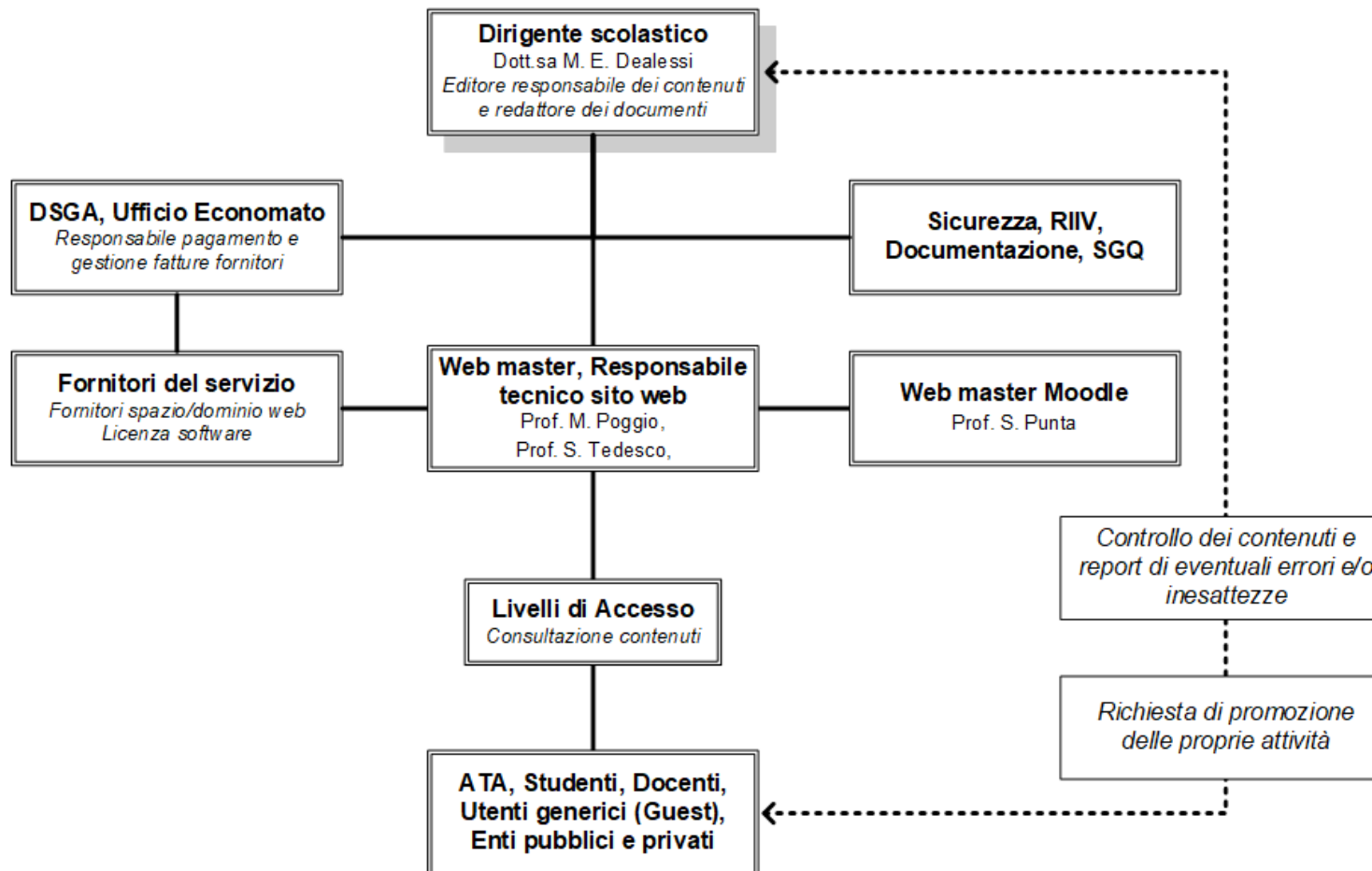

5.6 Per attività di formazione professionale

